

## แบบรูปารายการงานก่อสร้าง

โครงการก่อสร้างอาคารศูนย์พัฒนาเด็กเล็ก ขนาดไม่เกิน 50 คน (รากฐานแผ่)  
ศูนย์พัฒนาเด็กเล็กวัดศรีชมชื่น องค์การบริหารส่วนตำบลนาขมิ้น อำเภอโพธาราม จังหวัดนครพนม

### 1.ความเป็นมา

ตามที่ องค์การบริหารส่วนตำบลนาขมิ้น ได้รับการจัดสรรตามพระราชบัญญัติงบประมาณรายจ่ายประจำปีงบประมาณ พ.ศ.2565 งบประมาณเงินอุดหนุนที่จัดสรรให้แก่องค์กรปกครองส่วนท้องถิ่น (เทศบาลและองค์การบริหารส่วนตำบล) แผนงานยุทธศาสตร์ ส่งเสริมการกระจายอำนาจให้แก่องค์กรปกครองส่วนท้องถิ่นตามแนบท้ายหนังสือกรมส่งเสริมการปกครองส่วนท้องถิ่น ด่วนที่สุด ที่ มท 0810.8/ว 1533 ลงวันที่ 20 กรกฎาคม 2564 โครงการก่อสร้างอาคารศูนย์พัฒนาเด็กเล็ก ขนาดไม่เกิน 50 คน (รากฐานแผ่) ศูนย์พัฒนาเด็กเล็กวัดศรีชมชื่น องค์การบริหารส่วนตำบลนาขมิ้น อำเภอโพธาราม จังหวัดนครพนม

### 2.วัตถุประสงค์

- 2.1 เพื่อให้ชุมชนมีสถานที่สำหรับการศึกษาและเลี้ยงดูเด็กปฐมวัย
- 2.2 เพื่อให้เด็กปฐมวัยได้รับการพัฒนาทั้งด้านร่างกาย จิตใจ อารมณ์ สังคมและสติปัญญา อย่างเหมาะสมตามวัยและเต็มศักยภาพ
- 2.3 เพื่อให้คุณภาพชีวิตของประชาชนมีความเป็นอยู่ที่ดีขึ้นตลอดจนเพื่อแบ่งเบาภาระของผู้ปกครองและเป็นพื้นฐานของการศึกษาระดับสูงขึ้นต่อไป
- 2.4 เพื่อเป็นการพัฒนาด้านโครงสร้างพื้นฐานอย่างเป็นรูปธรรม

### 3.คุณสมบัติของผู้ประสงค์จะเสนอราคา

- 3.1 มีความสามารถตามกฎหมาย
- 3.2 ไม่เป็นบุคคลล้มละลาย
- 3.3 ไม่อยู่ระหว่างเลิกกิจการ
- 3.4 ไม่เป็นบุคคลอยู่ระหว่างถูกระงับการยื่นข้อเสนอหรือทำสัญญากับหน่วยงานของรัฐไว้ชั่วคราวที่ประกาศเผยแพร่ในระบบเครือข่ายสารสนเทศของกรมบัญชีกลาง
- 3.5 ไม่เป็นบุคคลซึ่งถูกระบุชื่อไว้ในบัญชีรายชื่อผู้ทำงานและได้แจ้งเวียนชื่อให้เป็นผู้ทำงานของหน่วยงานของรัฐในระบบเครือข่ายสารสนเทศของกรมบัญชีกลาง ซึ่งรวมถึงนิติบุคคลและบุคคลธรรมดาที่ผู้ทำงานเป็นหุ้นส่วนผู้จัดการ กรรมการ ผู้จัดการ ผู้บริหารผู้มีอำนาจในการดำเนินงานในกิจการของนิติบุคคลนั้นด้วย
- 3.6 มีคุณสมบัติและไม่มีลักษณะต้องห้ามตามที่คณะกรรมการนโยบายการจัดซื้อจัดจ้างและการบริหารพัสดุภาครัฐกำหนดในราชกิจจานุเบกษา
- 3.7 เป็นนิติบุคคลผู้มีอาชีพรับจ้างดังกล่าว

3.8 ไม่เป็นผู้มีผลประโยชน์ร่วมกันกับผู้ยื่นข้อเสนอรายอื่นที่เข้ายื่นข้อเสนอให้แก่องค์การบริหาร ส่วนตำบลนาขมิ้น ณ วันเสนอราคา หรือไม่เป็นผู้กระทำการอันเป็นการขัดขวางแข่งขันราคาอย่างเป็นธรรม ในการเสนอราคาครั้งนี้

3.9 ไม่เป็นผู้ได้รับเอกสารสิทธิ์หรือความคุ้มกันซึ่งอาจปฏิเสธไม่ยอมขึ้นศาลไทย เว้นแต่รัฐบาลของผู้ ยื่นข้อเสนอได้มีคำสั่งให้สละเอกสารสิทธิ์และความคุ้มกันเช่นนั้น

3.10 ผู้ยื่นเสนอต้องมีผลงานก่อสร้างประเภทเดียวกันกับงานที่ประกวดราคาจ้างก่อสร้างในวงเงินไม่ น้อยกว่า 550,410.-บาท (ห้าแสนห้าหมื่นสี่ร้อยสิบบาทถ้วน) และเป็นผลงานที่เป็นคู่สัญญาโดยตรงกับ หน่วยงานของรัฐหรือหน่วยงานเอกชนที่องค์การบริหารส่วนตำบลนาขมิ้นเชื่อถือ

ผู้ยื่นข้อเสนอที่เสนอราคาในรูปแบบของ "กิจการร่วมค้า" ต้องมีคุณสมบัติดังนี้

(๑) กรณีที่กิจการร่วมค้าได้จดทะเบียนเป็นนิติบุคคลใหม่ กิจการร่วมค้าจะต้องมีคุณสมบัติครบถ้วน ตามเงื่อนไขที่กำหนดไว้ และการเสนอราคาให้เสนอราคาในนาม "กิจการร่วมค้า" ส่วน คุณสมบัติด้านผลงาน ก่อสร้างกิจการร่วมค้าดังกล่าวสามารถนำผลงานก่อสร้างของผู้เข้าร่วมค้ามาใช้แสดงเป็นผลงาน ก่อสร้างของ กิจการร่วมค้าที่เข้าเสนอราคาได้

(๒) กรณีที่กิจการร่วมค้าไม่ได้จดทะเบียนเป็นนิติบุคคลใหม่ นิติบุคคลแต่ละนิติบุคคลที่เข้าร่วมค้าทุก รายจะต้องมีคุณสมบัติครบถ้วนตามเงื่อนไขที่กำหนดไว้ เว้นแต่ในกรณีที่กิจการร่วมค้าได้มี ข้อตกลงระหว่าง ผู้เข้าร่วมค้าเป็นลายลักษณ์อักษรกำหนดให้ผู้เข้าร่วมค้ารายใดรายหนึ่งเป็นผู้รับผิดชอบหลักในการเข้า เสนอ ราคากับหน่วยงานของรัฐ และแสดงหลักฐานดังกล่าวมาพร้อมการยื่นเสนอราคากิจการร่วมค้านั้นสามารถใช้ ผลงานก่อสร้างของผู้เข้าร่วมค้าหลักรายเดียวเป็นผลงาน ก่อสร้างของกิจการร่วมค้าที่ยื่นข้อเสนอได้ทั้งนี้ "กิจการร่วมค้าที่จดทะเบียนเป็นนิติบุคคลใหม่" หมายความว่า กิจการร่วมค้าที่จดทะเบียนเป็น นิติบุคคลต่อ กรมพัฒนาธุรกิจการค้า กระทรวงพาณิชย์

#### 4.หลักประกันสัญญา

ผู้ขายจะต้องนำหลักประกันสัญญาในอัตราร้อยละ 5 ของราคาค่าจ้างที่ประกวดราคาอิเล็กทรอนิกส์ ให้องค์การบริหารส่วนตำบลนาขมิ้นยึดถือไว้ในขณะทำสัญญา

#### 5.รูปแบบรายการหรือคุณลักษณะเฉพาะ

ก่อสร้างอาคารศูนย์พัฒนาเด็กเล็ก ขนาดไม่เกิน 50 คน (รากฐานแม่) ศูนย์พัฒนาเด็กเล็กวัดศรีชมชื่น องค์การบริหารส่วนตำบลนาขมิ้น อำเภอโพธาราม จังหวัดนครพนมพร้อมป้ายประชาสัมพันธ์ระหว่าง ดำเนินการก่อสร้าง และป้ายโครงการก่อสร้างแล้วเสร็จ แผ่นป้ายประชาสัมพันธ์ในระหว่างดำเนินการก่อสร้าง ต้องมีสภาพคงทนตลอดระยะเวลาการก่อสร้างและอีกไม่น้อยกว่า 120 วัน หลังจากงานแล้วเสร็จ โดยต้อง ติดตั้งไว้ ณ จุดงานก่อสร้างการรับประกัน แผ่นป้ายโครงการก่อสร้างหลังการก่อสร้างแล้วเสร็จ ต้องมีสภาพ คงทนถาวรแสดงรายละเอียดจนถึงวันสิ้นสุดสัญญา งบประมาณ 1,834,700.- บาท หนึ่งล้านแปดแสนสาม หมื่นสี่พันเจ็ดร้อยบาทถ้วน

#### 6.แบบที่ใช้

ตามแบบ สก.ศพด.1 กรมส่งเสริมการปกครองท้องถิ่น กระทรวงมหาดไทย

## 7. อัตราค่าปรับ

อัตราค่าปรับร้อยละ 0.10 ต่อวัน

## 8. สูตรปรับราคา (ค่า k)

ตามหนังสือสำนักเลขาธิการคณะรัฐมนตรี ด่วนที่สุด ที่ นร 0505/ว 194 ลงวันที่ 16 มิถุนายน 2559 เห็นชอบเงื่อนไข หลักเกณฑ์ประเภทงานก่อสร้าง สูตรและวิธีการคำนวณที่ใช้กับสัญญาแบบปรับราคาได้ (ค่า K) ของโครงการก่อสร้างที่มีการจัดจ้างแบบการประกวดราคานานาชาติ และกำหนดแนวทางปฏิบัติเพิ่มเติมจากมติคณะรัฐมนตรีเมื่อวันที่ 22 สิงหาคม 2532 กรณีจ้างเหมาก่อสร้างแบบ Design-and-build ตามที่สำนักงบประมาณเสนอ

## 9. ระยะเวลาดำเนินการ

ดำเนินการก่อสร้างแล้วเสร็จภายใน 120 วัน นับถัดจากวันลงนามในสัญญา

## 10. การรับประกัน

ผู้รับจ้างต้องรับประกันการชำรุดและเสียหายจากการใช้งานตามที่ระบุในแบบและรายละเอียดที่ได้เสนอมาทั้งหมดเป็นระยะเวลา 2 ปี

## 11. วงเงินในการจัดหา

วงเงินงบประมาณ 1,834,700.- บาท (ตัวอักษร) หนึ่งล้านแปดแสนสามหมื่นสี่พันเจ็ดร้อยบาทถ้วน  
ราคากลางงานก่อสร้าง.....บาท (ตัวอักษร)

## 12. การแบ่งงวดงานและการจ่ายเงิน

จำนวน 2 งวดงาน จะจ่ายให้เมื่อผู้รับจ้างได้ปฏิบัติงานก่อสร้างดังนี้

งวดที่ 1 คิดเป็นร้อยละ 34 % ของวงเงินทั้งหมด

จะจ่ายให้เมื่อผู้รับจ้างได้ปฏิบัติงานก่อสร้างดังนี้

- หมวดงานโครงสร้างวิศวกรรม แล้วเสร็จ

- หมวดงานสถาปัตยกรรม

- งานหลังคา

กำหนดทำงานให้เสร็จสมบูรณ์ภายใน 45 วัน

งวดที่ 2 คิดเป็นร้อยละ 66 % ของวงเงินทั้งหมด (งวดสุดท้าย)

จะจ่ายให้เมื่อผู้รับจ้างได้ปฏิบัติงานก่อสร้างดังนี้

- หมวดงานสถาปัตยกรรม แล้วเสร็จ

- งานผิวพื้นและตกแต่ง

- งานผนังและตกแต่ง

- งานฝ้าเพดาน

- งานประตู่ หน้าต่าง (พร้อมติดตั้ง)

- งานสุขภัณฑ์พร้อมอุปกรณ์ครบชุด (สีขาว)

- งานทาสี
- งานเบ็ดเตล็ดอื่น ๆ
- หมวดงานระบบสุขาภิบาลและระบบดับเพลิง แล้วเสร็จ
- หมวดงานระบบไฟฟ้า แล้วเสร็จ
  - แผงย่อนและเซอร์กิตเบรกเกอร์
  - ท่อร้อยสายและสายไฟ
  - ดวงโคมไฟฟ้าและอุปกรณ์
  - สวิตช์และเต้ารับ

ทำการก่อสร้างงานส่วนอื่นๆที่เหลือทั้งหมดให้แล้วเสร็จเรียบร้อยถูกต้อง ครบถ้วนตามรูปแบบรายการก่อสร้างและสัญญาจ้างทุกประการ , ทำความสะอาดบริเวณก่อสร้างทั้งหมด

- กำหนดทำงานให้เสร็จสมบูรณ์ภายใน 75 วัน

### 13.การควบคุมงาน

ผู้ควบคุมงาน ซึ่งต้องประกอบด้วยผู้ได้รับใบอนุญาตให้เป็นผู้ประกอบวิชาชีพสถาปัตยกรรมควบคุม ตามกฎหมายว่าด้วยสถาปนิก และผู้ได้รับใบอนุญาตให้เป็นผู้ประกอบวิชาชีพวิศวกรรมควบคุมตามกฎหมายว่าด้วยวิศวกร และต้องไม่เป็นผู้ได้รับการแจ้งชื่อตาม มาตรา ๔๙ ทวิ

### 14.หลักเกณฑ์การพิจารณาคัดเลือก

ใช้เกณฑ์ราคา

### 15. สถานที่ติดต่อเพื่อขอทราบข้อมูลเพิ่มเติม

สถานที่ติดต่อ ที่ทำการองค์การบริหารส่วนตำบลนาขมิ้น 364 หมู่ที่ 16 บ้านขามเตี้ยเหนือ ตำบลนาขมิ้น อำเภอนาโพธิ์ จังหวัดนครพนม 48190 โทรศัพท์/โทรสาร 042-530-917

หมายเหตุ แบ่งงวดงานเป็น 2 งวด รวมระยะเวลาการก่อสร้างจนแล้วเสร็จทั้งหมด 120 วัน

ลงชื่อคณะกรรมการกำหนดแบบรูปารายการงานก่อสร้าง ตามคำสั่ง อบต.นาขมิ้น 378/2564 ลงวันที่

24 พฤศจิกายน 2564



(นายสมพงษ์ จรรยา)

ประธานคณะกรรมการกำหนดแบบรูปารายการงานก่อสร้าง



(นางสาวสุธีพร ดวงดูสัน)



(นายวิทยา ภูริรักษ์)

คณะกรรมการกำหนดแบบรูปารายการงานก่อสร้าง คณะกรรมการกำหนดแบบรูปารายการงานก่อสร้าง



အသံ

อาคารศูนย์พัฒนาเด็กเล็ก ขนาดไม่เกิน 50 คน

นางสาว ส.ศพด  
นางสาว ส.ศพด

กรมส่งเสริมการค้าระหว่างประเทศไทย

[illegible]

[illegible]



๒๕๖๓

- [illegible]



1. 2. 3. 4. 5. 6. 7. 8. 9. 10. 11. 12. 13. 14. 15. 16. 17. 18. 19. 20. 21. 22. 23. 24. 25. 26. 27. 28. 29. 30. 31. 32. 33. 34. 35. 36. 37. 38. 39. 40. 41. 42. 43. 44. 45. 46. 47. 48. 49. 50. 51. 52. 53. 54. 55. 56. 57. 58. 59. 60. 61. 62. 63. 64. 65. 66. 67. 68. 69. 70. 71. 72. 73. 74. 75. 76. 77. 78. 79. 80. 81. 82. 83. 84. 85. 86. 87. 88. 89. 90. 91. 92. 93. 94. 95. 96. 97. 98. 99. 100. 101. 102. 103. 104. 105. 106. 107. 108. 109. 110. 111. 112. 113. 114. 115. 116. 117. 118. 119. 120. 121. 122. 123. 124. 125. 126. 127. 128. 129. 130. 131. 132. 133. 134. 135. 136. 137. 138. 139. 140. 141. 142. 143. 144. 145. 146. 147. 148. 149. 150. 151. 152. 153. 154. 155. 156. 157. 158. 159. 160. 161. 162. 163. 164. 165. 166. 167. 168. 169. 170. 171. 172. 173. 174. 175. 176. 177. 178. 179. 180. 181. 182. 183. 184. 185. 186. 187. 188. 189. 190. 191. 192. 193. 194. 195. 196. 197. 198. 199. 200. 201. 202. 203. 204. 205. 206. 207. 208. 209. 210. 211. 212. 213. 214. 215. 216. 217. 218. 219. 220. 221. 222. 223. 224. 225. 226. 227. 228. 229. 230. 231. 232. 233. 234. 235. 236. 237. 238. 239. 240. 241. 242. 243. 244. 245. 246. 247. 248. 249. 250. 251. 252. 253. 254. 255. 256. 257. 258. 259. 260. 261. 262. 263. 264. 265. 266. 267. 268. 269. 270. 271. 272. 273. 274. 275. 276. 277. 278. 279. 280. 281. 282. 283. 284. 285. 286. 287. 288. 289. 290. 291. 292. 293. 294. 295. 296. 297. 298. 299. 300. 301. 302. 303. 304. 305. 306. 307. 308. 309. 310. 311. 312. 313. 314. 315. 316. 317. 318. 319. 320. 321. 322. 323. 324. 325. 326. 327. 328. 329. 330. 331. 332. 333. 334. 335. 336. 337. 338. 339. 340. 341. 342. 343. 344. 345. 346. 347. 348. 349. 350. 351. 352. 353. 354. 355. 356. 357. 358. 359. 360. 361. 362. 363. 364. 365. 366. 367. 368. 369. 370. 371. 372. 373. 374. 375. 376. 377. 378. 379. 380. 381. 382. 383. 384. 385. 386. 387. 388. 389. 390. 391. 392. 393. 394. 395. 396. 397. 398. 399. 400. 401. 402. 403. 404. 405. 406. 407. 408. 409. 410. 411. 412. 413. 414. 415. 416. 417. 418. 419. 420. 421. 422. 423. 424. 425. 426. 427. 428. 429. 430. 431. 432. 433. 434. 435. 436. 437. 438. 439. 440. 441. 442. 443. 444. 445. 446. 447. 448. 449. 450. 451. 452. 453. 454. 455. 456. 457. 458. 459. 460. 461. 462. 463. 464. 465. 466. 467. 468. 469. 470. 471. 472. 473. 474. 475. 476. 477. 478. 479. 480. 481. 482. 483. 484. 485. 486. 487. 488. 489. 490. 491. 492. 493. 494. 495. 496. 497. 498. 499. 500. 501. 502. 503. 504. 505. 506. 507. 508. 509. 510. 511. 512. 513. 514. 515. 516. 517. 518. 519. 520. 521. 522. 523. 524. 525. 526. 527. 528. 529. 530. 531. 532. 533. 534. 535. 536. 537. 538. 539. 540. 541. 542. 543. 544. 545. 546. 547. 548. 549. 550. 551. 552. 553. 554. 555. 556. 557. 558. 559. 560. 561. 562. 563. 564. 565. 566. 567. 568. 569. 570. 571. 572. 573. 574. 575. 576. 577. 578. 579. 580. 581. 582. 583. 584. 585. 586. 587. 588. 589. 590. 591. 592. 593. 594. 595. 596. 597. 598. 599. 600. 601. 602. 603. 604. 605. 606. 607. 608. 609. 610. 611. 612. 613. 614. 615. 616. 617. 618. 619. 620. 621. 622. 623. 624. 625. 626. 627. 628. 629. 630. 631. 632. 633. 634. 635. 636. 637. 638. 639. 640. 641. 642. 643. 644. 645. 646. 647. 648. 649. 650. 651. 652. 653. 654. 655. 656. 657. 658. 659. 660. 661. 662. 663. 664. 665. 666. 667. 668. 669. 670. 671. 672. 673. 674. 675. 676. 677. 678. 679. 680. 681. 682. 683. 684. 685. 686. 687. 688. 689. 690. 691. 692. 693. 694. 695. 696. 697. 698. 699. 700. 701. 702. 703. 704. 705. 706. 707. 708. 709. 710. 711. 712. 713. 714. 715. 716. 717. 718. 719. 720. 721. 722. 723. 724. 725. 726. 727. 728. 729. 730. 731. 732. 733. 734. 735. 736. 737. 738. 739. 740. 741. 742. 743. 744. 745. 746. 747. 748. 749. 750. 751. 752. 753. 754. 755. 756. 757. 758. 759. 760. 761. 762. 763. 764. 765. 766. 767. 768. 769. 770. 771. 772. 773. 774. 775. 776. 777. 778. 779. 780. 781. 782. 783. 784. 785. 786. 787. 788. 789. 790. 791. 792. 793. 794. 795. 796. 797. 798. 799. 800. 801. 802. 803. 804. 805. 806. 807. 808. 809. 810. 811. 812. 813. 814. 815. 816. 817. 818. 819. 820. 821. 822. 823. 824. 825. 826. 827. 828. 829. 830. 831. 832. 833. 834. 835. 836. 837. 838. 839. 840.

ບໍ່ມີການສະໜອງ

របស់ គណៈកម្មាធិការ។

0111 W H 874 5012 641

คณะกรรมาธิการการปกครองส่วนท้องถิ่น  
คณะกรรมาธิการการต่างประเทศ

100-443886-1

1892

นางสาวประภาส มาตชนิก

ИЮНЬ 1946 Г.

๖๖

အသံအသံ အသံအသံ

SESSION 10

સાલગ્રામીયન સ્વર્ણ મુદ્રા

સામનાનના સુબેદારના હુકમથી

15

|            |            |
|------------|------------|
| 08/01/2024 | 01/01/2024 |
|------------|------------|

2010-11-10

Oct 14 17.

|    |     |
|----|-----|
| 22 | 657 |
|----|-----|

Architectural floor plan of a building, likely a bank or office, showing a central courtyard. The plan includes dimensions in meters (m) and feet (ft). The building is oriented with North (N) at the top.

Key features and dimensions:

- Overall Dimensions:**
  - Width: 25.0 m (82 ft)
  - Depth: 25.0 m (82 ft)
- Central Courtyard:** A square area in the center, measuring 12.5 m (41 ft) on each side.
- Rooms and Corridors:** The building is divided into several rooms and corridors, with dimensions provided for each section.
- Orientation:** North (N) is indicated at the top of the plan.
- Labels:** The plan includes labels for various rooms and areas, such as "BANK" and "OFFICE".

ਅੰਤਰ

1:75

১৩

122244218

ଅର୍ଥାତ୍ ସେହିପରି । ସ୍ବପ୍ନ

10

[illegible]





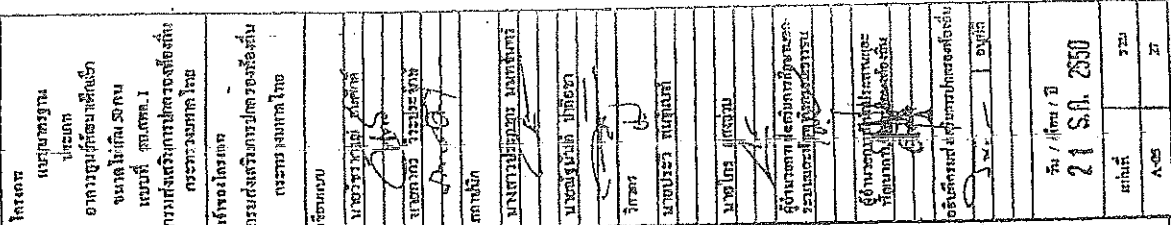







โรงเรียน  
ประถมศึกษา  
อานนทบุรีรัตนราษฎร์เสนา  
จำนวนนักเรียน 50 คน  
แบบที่ ๓๓๓.๑  
ตามผังบริเวณโรงเรียน  
กระทรวงศึกษาธิการ

เจ้าพนักงาน  
กรมส่งเสริมการปกครองท้องถิ่น  
กระทรวงศึกษาธิการ

ผู้จัดทำ  
นายวิชาญ นิลน้อย  
นายวิชาญ นิลน้อย  
นายวิชาญ นิลน้อย

นายวิชาญ นิลน้อย  
นายวิชาญ นิลน้อย  
นายวิชาญ นิลน้อย

นายวิชาญ นิลน้อย  
นายวิชาญ นิลน้อย  
นายวิชาญ นิลน้อย

นายวิชาญ นิลน้อย  
นายวิชาญ นิลน้อย  
นายวิชาญ นิลน้อย

นายวิชาญ นิลน้อย  
นายวิชาญ นิลน้อย  
นายวิชาญ นิลน้อย

นายวิชาญ นิลน้อย  
นายวิชาญ นิลน้อย  
นายวิชาญ นิลน้อย

นายวิชาญ นิลน้อย  
นายวิชาญ นิลน้อย  
นายวิชาญ นิลน้อย

นายวิชาญ นิลน้อย  
นายวิชาญ นิลน้อย  
นายวิชาญ นิลน้อย

นายวิชาญ นิลน้อย  
นายวิชาญ นิลน้อย  
นายวิชาญ นิลน้อย

นายวิชาญ นิลน้อย  
นายวิชาญ นิลน้อย  
นายวิชาญ นิลน้อย

นายวิชาญ นิลน้อย  
นายวิชาญ นิลน้อย  
นายวิชาญ นิลน้อย

นายวิชาญ นิลน้อย  
นายวิชาญ นิลน้อย  
นายวิชาญ นิลน้อย

นายวิชาญ นิลน้อย  
นายวิชาญ นิลน้อย  
นายวิชาญ นิลน้อย

นายวิชาญ นิลน้อย  
นายวิชาญ นิลน้อย  
นายวิชาญ นิลน้อย

นายวิชาญ นิลน้อย  
นายวิชาญ นิลน้อย  
นายวิชาญ นิลน้อย

นายวิชาญ นิลน้อย  
นายวิชาญ นิลน้อย  
นายวิชาญ นิลน้อย

นายวิชาญ นิลน้อย  
นายวิชาญ นิลน้อย  
นายวิชาญ นิลน้อย

แสดงรูปด้าน 2  
มาตราส่วน 1: 100

แสดงรูปด้าน 4  
มาตราส่วน 1: 100



โครงการ

แผนงาน/โครงการ  
ปทุมธานี

เอกสาร/สัญญา/แผนที่  
อาคาร/ที่ดิน 50 ไร่

พื้นที่/ที่ดิน 50 ไร่  
พื้นที่/ที่ดิน 50 ไร่

พื้นที่/ที่ดิน 50 ไร่  
พื้นที่/ที่ดิน 50 ไร่

พื้นที่/ที่ดิน 50 ไร่  
พื้นที่/ที่ดิน 50 ไร่

พื้นที่/ที่ดิน 50 ไร่  
พื้นที่/ที่ดิน 50 ไร่

พื้นที่/ที่ดิน 50 ไร่  
พื้นที่/ที่ดิน 50 ไร่

พื้นที่/ที่ดิน 50 ไร่  
พื้นที่/ที่ดิน 50 ไร่

พื้นที่/ที่ดิน 50 ไร่  
พื้นที่/ที่ดิน 50 ไร่

พื้นที่/ที่ดิน 50 ไร่  
พื้นที่/ที่ดิน 50 ไร่

พื้นที่/ที่ดิน 50 ไร่  
พื้นที่/ที่ดิน 50 ไร่

พื้นที่/ที่ดิน 50 ไร่  
พื้นที่/ที่ดิน 50 ไร่

พื้นที่/ที่ดิน 50 ไร่  
พื้นที่/ที่ดิน 50 ไร่

พื้นที่/ที่ดิน 50 ไร่  
พื้นที่/ที่ดิน 50 ไร่

พื้นที่/ที่ดิน 50 ไร่  
พื้นที่/ที่ดิน 50 ไร่

พื้นที่/ที่ดิน 50 ไร่  
พื้นที่/ที่ดิน 50 ไร่

พื้นที่/ที่ดิน 50 ไร่  
พื้นที่/ที่ดิน 50 ไร่

พื้นที่/ที่ดิน 50 ไร่  
พื้นที่/ที่ดิน 50 ไร่

พื้นที่/ที่ดิน 50 ไร่  
พื้นที่/ที่ดิน 50 ไร่

พื้นที่/ที่ดิน 50 ไร่  
พื้นที่/ที่ดิน 50 ไร่

พื้นที่/ที่ดิน 50 ไร่  
พื้นที่/ที่ดิน 50 ไร่

พื้นที่/ที่ดิน 50 ไร่  
พื้นที่/ที่ดิน 50 ไร่

พื้นที่/ที่ดิน 50 ไร่  
พื้นที่/ที่ดิน 50 ไร่

พื้นที่/ที่ดิน 50 ไร่  
พื้นที่/ที่ดิน 50 ไร่

พื้นที่/ที่ดิน 50 ไร่  
พื้นที่/ที่ดิน 50 ไร่

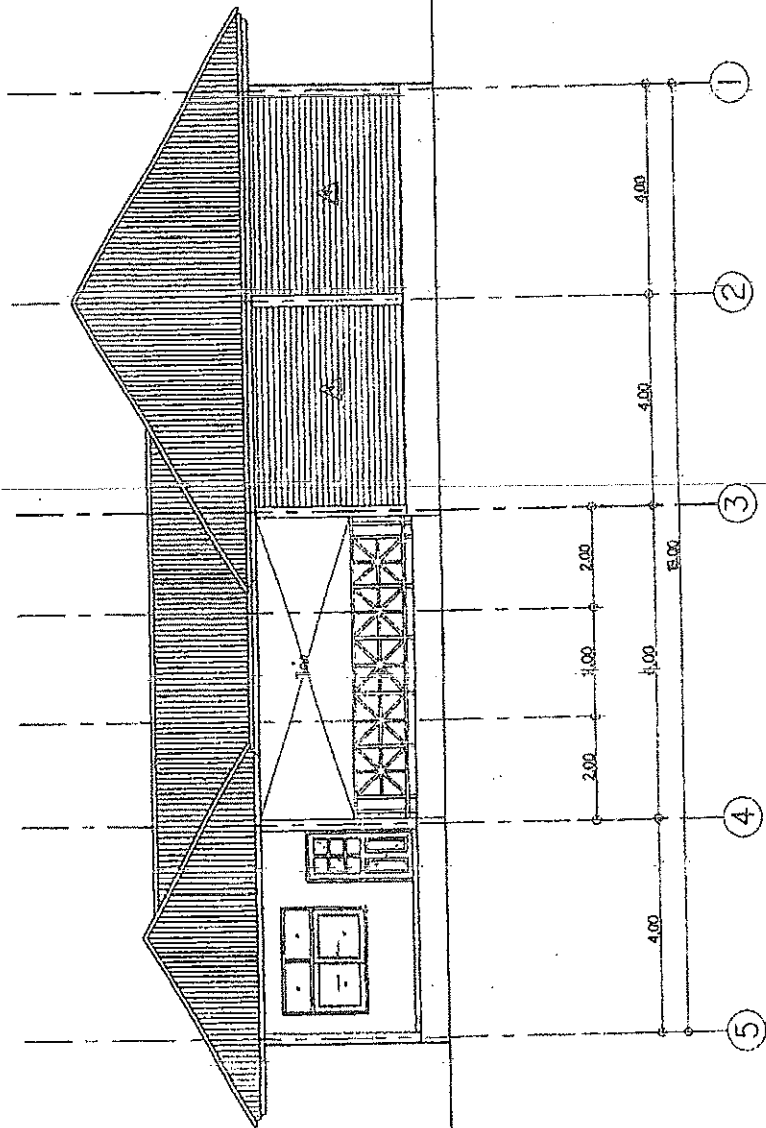

แบบรูปด้าน 3

มาตราส่วน 1 : 100

พื้นที่/ที่ดิน 50 ไร่  
พื้นที่/ที่ดิน 50 ไร่

พื้นที่/ที่ดิน 50 ไร่  
พื้นที่/ที่ดิน 50 ไร่

พื้นที่/ที่ดิน 50 ไร่  
พื้นที่/ที่ดิน 50 ไร่

พื้นที่/ที่ดิน 50 ไร่  
พื้นที่/ที่ดิน 50 ไร่

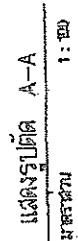
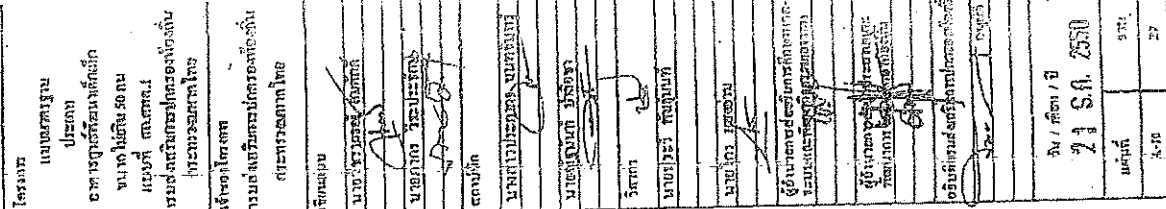

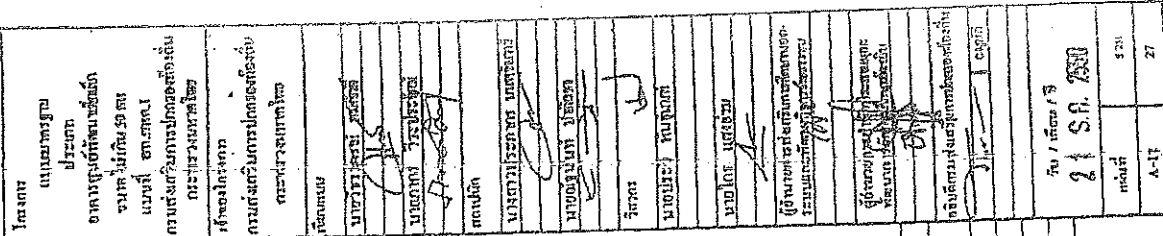



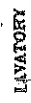
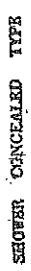
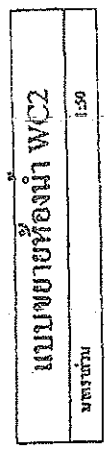
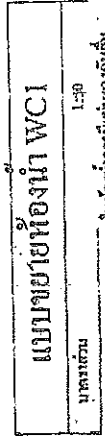
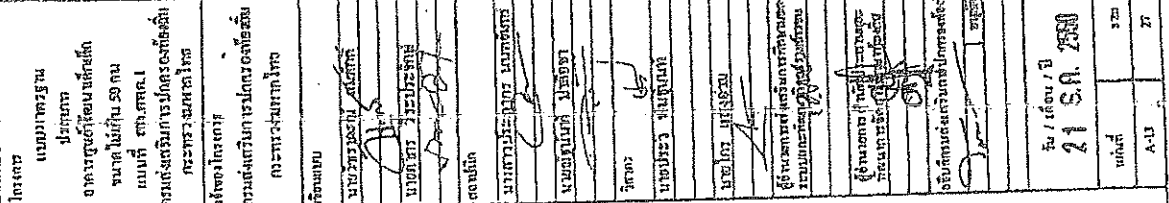

| รายงานการสรุปงบกำไร |             |           |                  |
|---------------------|-------------|-----------|------------------|
| สัญลักษณ์           | สรุปงบกำไร  | ปีต่อ/วัน | การคิดตั้ง/ค่าคง |
| LAV                 | ค่าจ้างหน้า |           | 10.00            |
| CO                  | ค่าจ้างหน้า |           | 10.00            |
| WCI                 | กำไรสุทธิ   |           | 10.00            |
| WC                  | กำไรสุทธิ   |           | 10.00            |
| CS                  | กำไรสุทธิ   |           | 10.00            |
| RI                  | กำไรสุทธิ   |           | 10.00            |
| R                   | กำไรสุทธิ   |           | 10.00            |
| FD                  | กำไรสุทธิ   |           | 10.00            |
| SL                  | กำไรสุทธิ   |           | 10.00            |
| IK                  | กำไรสุทธิ   |           | 10.00            |
| SI                  | กำไรสุทธิ   |           | 10.00            |
| SI                  | กำไรสุทธิ   |           | 10.00            |
| UI                  | กำไรสุทธิ   |           | 10.00            |
| FNU                 | กำไรสุทธิ   |           | 10.00            |

มหาวิทยาลัยราชภัฏสุราษฎร์ธานี

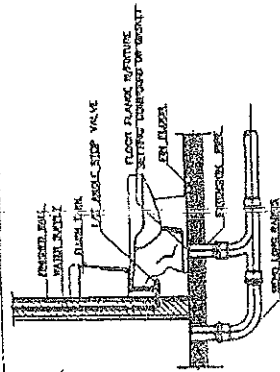

WATER CLOSED ( FLUSH VALVE )

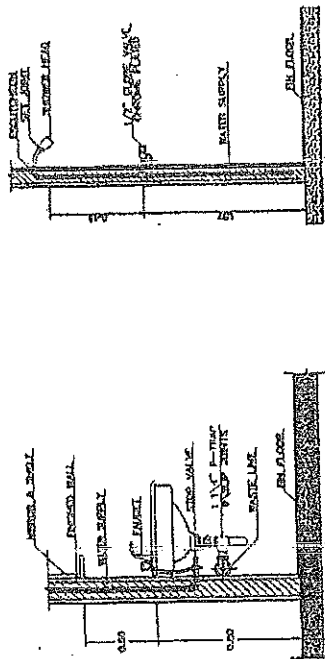

## ADDENDUM

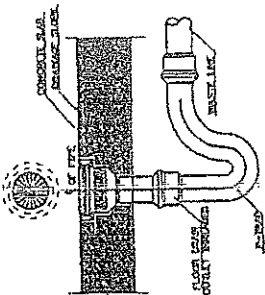

**FLOOR DRAIN**

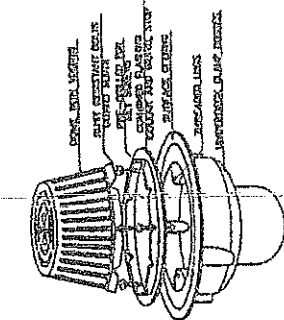

ATX21E 6002

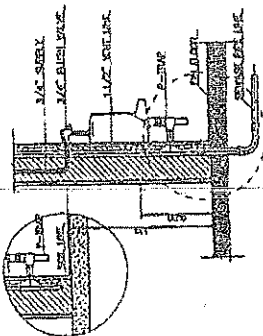

**UNIVERSITY**

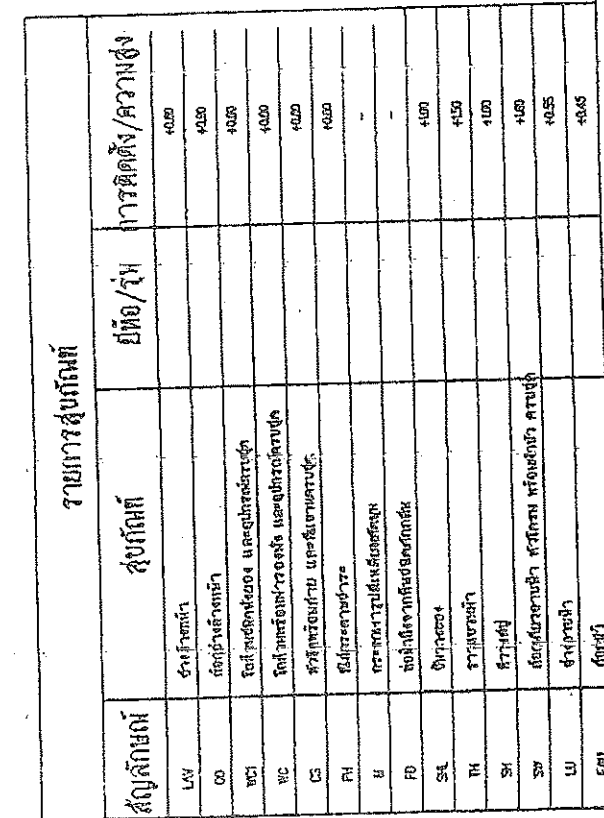

เมฆมุกข์

| สัญลักษณ์ | อุปกรณ์                                  | ยี่ห้อ/รุ่น | การติดตั้ง/ความสูง |
|-----------|--|-------------|--------------------|
| LAV       | ถังน้ำล้างเท้า                           |             | ±0.00              |
| CO        | ถังล้างล้างเท้า                          |             | ±0.50              |
| WC1       | โถส้วมชาย 1 ของ และโถส้วมชายคู่          |             | ±0.00              |
| WC        | โถส้วมหรือโถน้ำ 0.00 ฟุต และโถส้วมชายคู่ |             | ±0.00              |
| CS        | ชักโครกหญิงภายใน และชักโครกชายคู่        |             | ±0.00              |
| PH        | โถส้วมชายคู่                             |             | -                  |
| B         | กระโถนภายในห้องน้ำชั้นล่าง               |             | -                  |
| FD        | โถส้วมชายคู่ภายนอกชั้น                   |             | ±0.00              |
| SL        | ถังน้ำส้วม                               |             | ±0.50              |
| TH        | ถังน้ำส้วม                               |             | ±0.00              |
| SH        | ถังน้ำส้วม                               |             | ±0.00              |
| SW        | ถังน้ำส้วมภายใน ส้วมชาย และโถส้วมชายคู่  |             | ±0.55              |
| WI        | ถังน้ำส้วม                               |             | ±0.65              |
| EM        | ถังน้ำส้วม                               |             |                    |

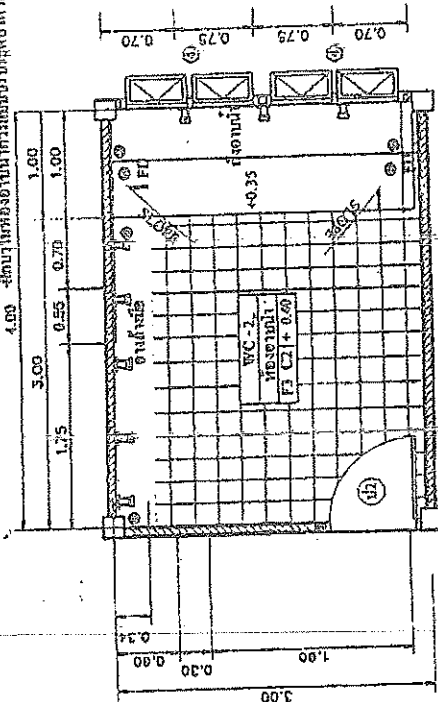

ЗДА ЛЬОУАЛВЕНТИ

NEDELM 150

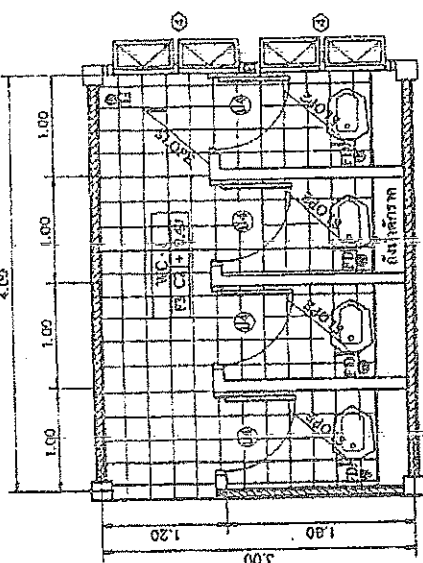

แม่น้ำโขงนำ WCI

[illegible]

๓.๘ สู่ทางไกลอย่างความปรารถนาให้ให้เป็นสาธารณะ

[illegible][illegible][illegible]

|                     |              |         |      |
|---------------------|--------------|---------|------|
| วันที่ / เดือน / ปี | 21 ธ.ค. 2550 | วันที่  | 27   |
|                     |              | สถานที่ | A-16 |





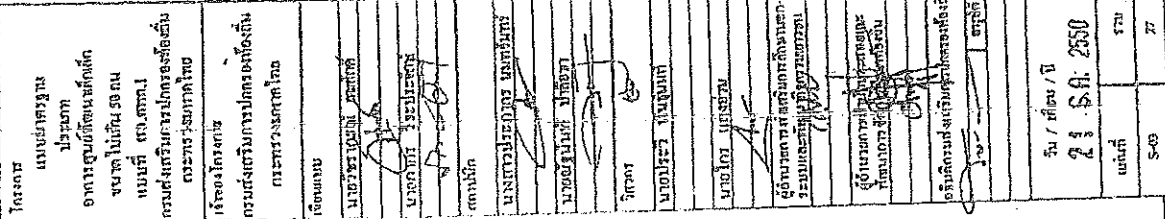

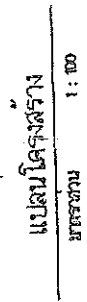
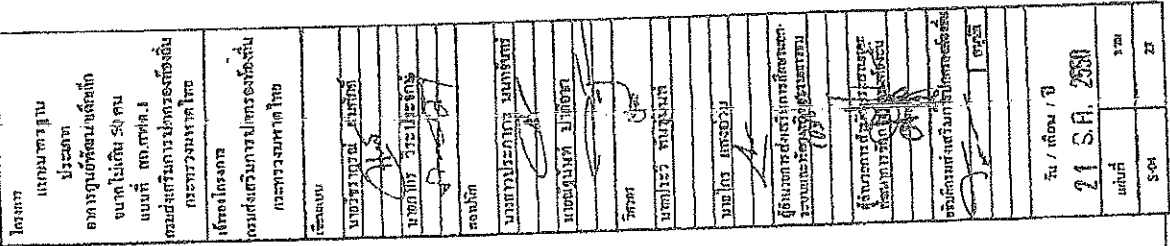





โครงการ

แบบแปลน

ประเภท

อาคาร

ขนาด

พื้นที่

จำนวน

ชั้น

ชื่อ

ผู้จัดทำ

วันที่

ปี

หน้า

รวม

ของ

เล่ม

นี้

มี

จำนวน

หน้า

รวม

ของ

เล่ม

นี้

มี

จำนวน

หน้า

รวม

ของ

เล่ม

นี้

มี

จำนวน

หน้า

รวม

ของ

เล่ม

นี้

มี

จำนวน

หน้า

รวม

ของ

เล่ม

นี้

มี

จำนวน

หน้า

รวม

ของ

เล่ม

นี้

มี

จำนวน

หน้า

รวม

I-100x50x20x2.3 mm.  $\phi$  1.00 m

I-100x50x20x2.3 mm.  $\phi$  1.00 m

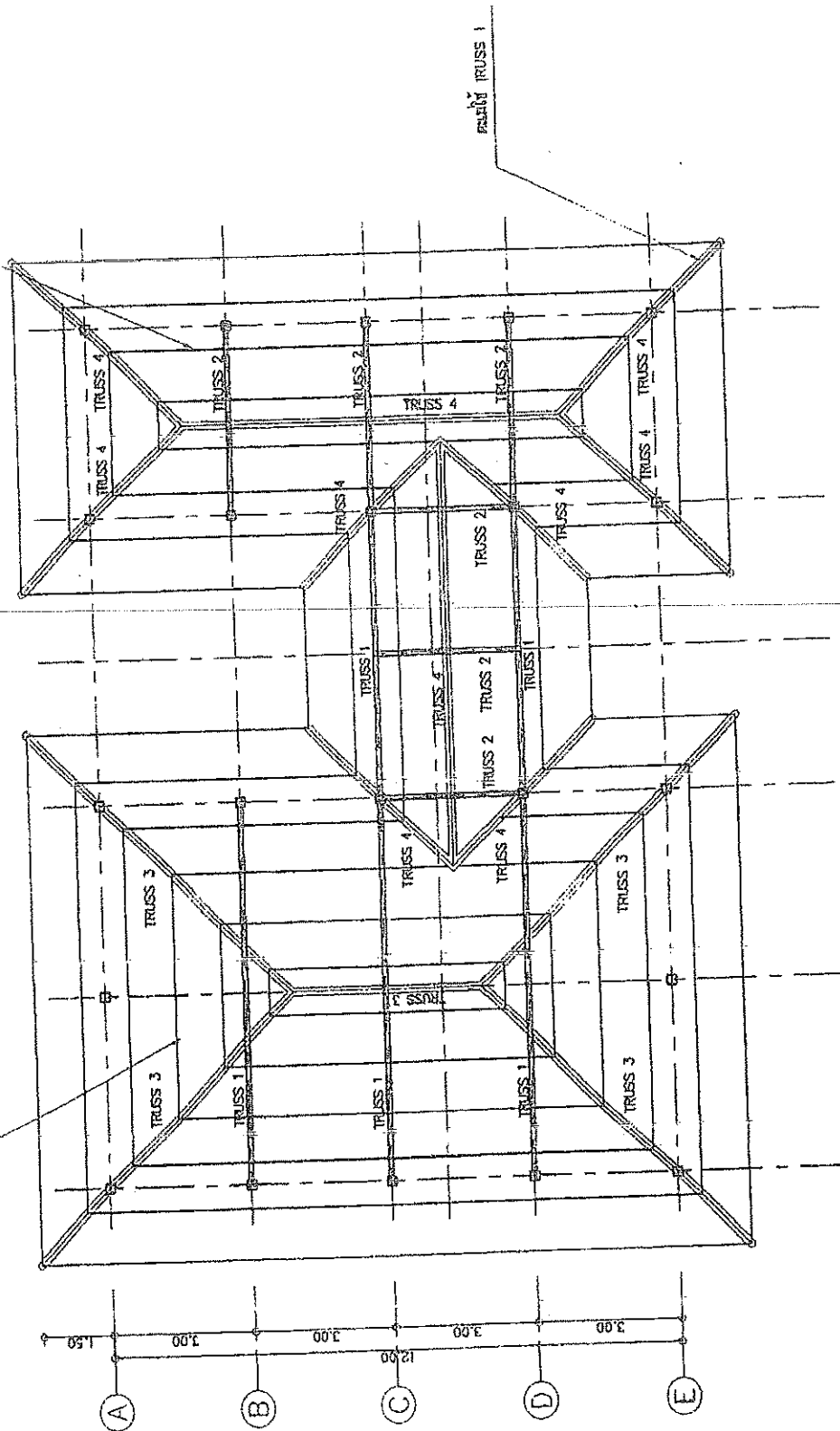

แบบโครงสร้างหลังคา (TRUSS)

1:100

หน้า

วันที่

ปี

หน้า

รวม

ของ

เล่ม

นี้

มี

จำนวน

หน้า

รวม

ของ

เล่ม



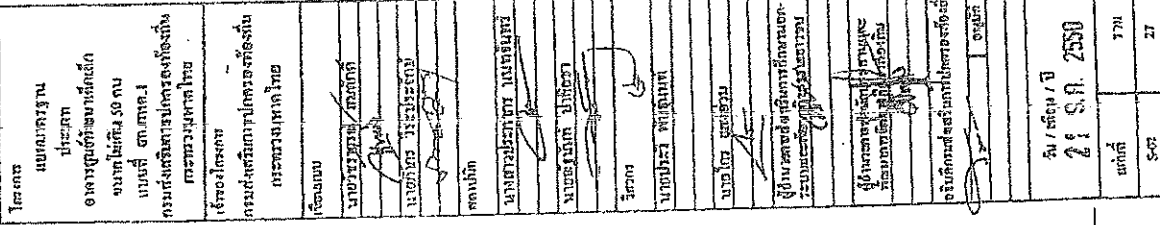

2. กรณีขอเปลี่ยน (เพิ่ม) รับใบกำกับภาษี ๒๐ ล้าน/ฉบับ

0.20

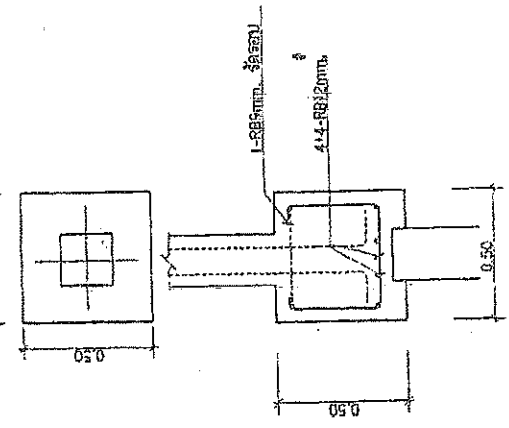

แบบขยายฐาน F1=F2

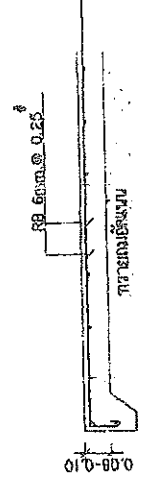

แบบขยายฐาน F1=F2

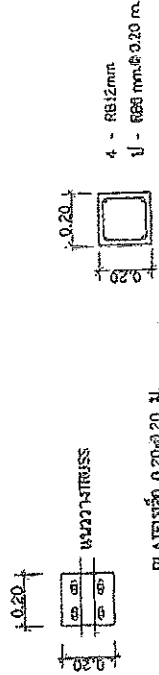

แบบโฆษณา (FREE) 1:20

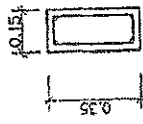
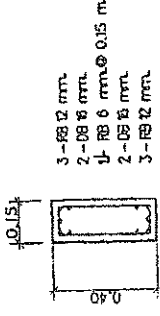

□

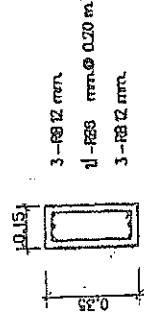

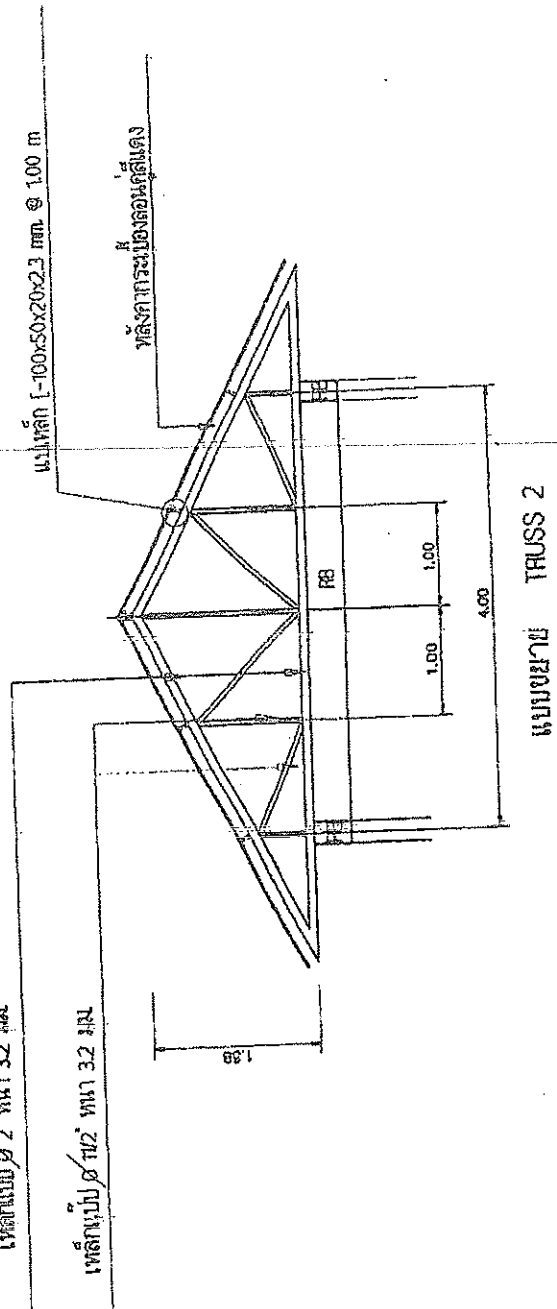
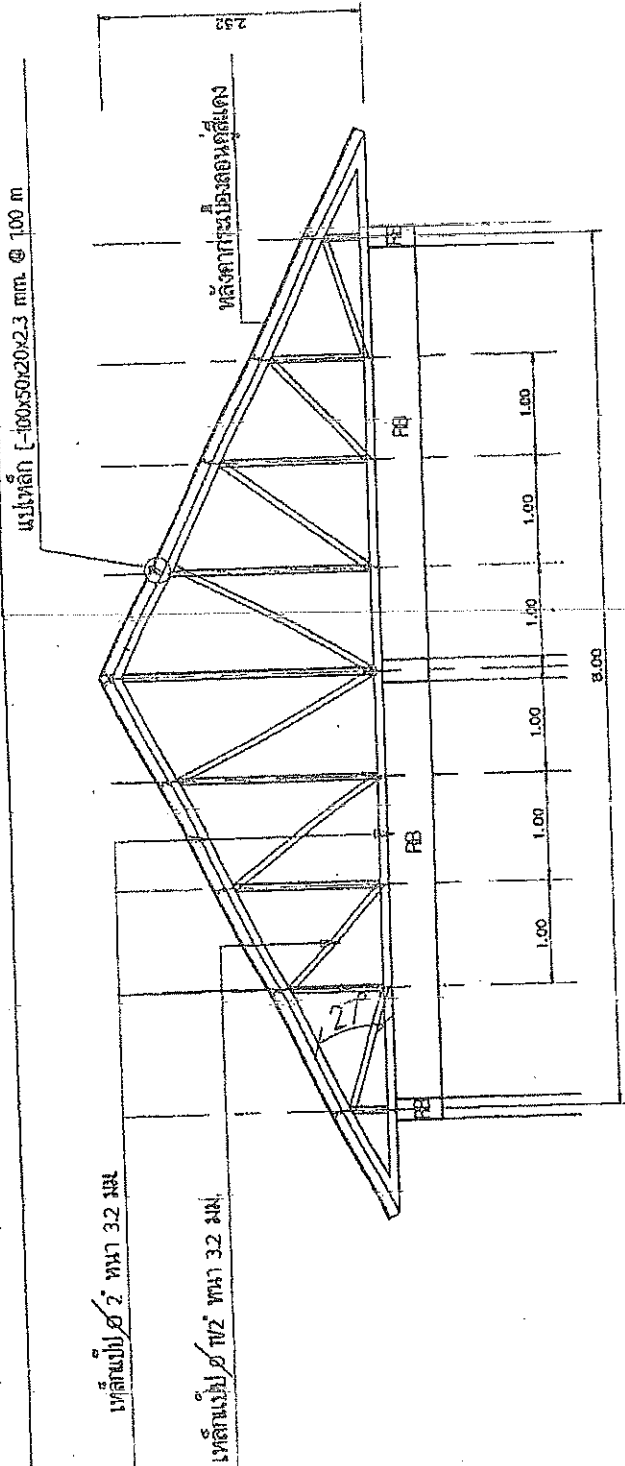
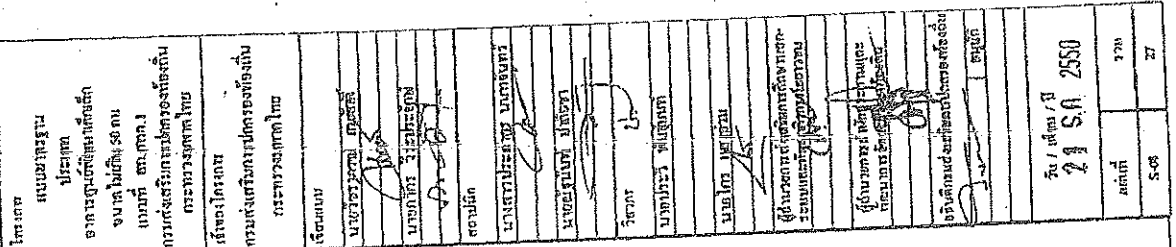

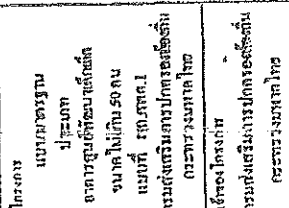

[illegible][illegible]

10

[illegible]

|   |   |   |   |   |   |   |   |   |    |    |    |    |    |    |    |    |    |    |    |    |    |    |    |    |    |    |    |    |    |    |    |    |    |    |    |    |    |    |    |    |    |    |    |    |    |    |    |    |    |    |    |    |    |    |    |    |    |    |    |    |    |    |    |    |    |    |    |    |    |    |    |    |    |    |    |    |    |    |    |    |    |    |    |    |    |    |    |    |    |    |    |    |    |    |    |    |    |    |     |
|---|---|---|---|---|---|---|---|---|----|----|----|----|----|----|----|----|----|----|----|----|----|----|----|----|----|----|----|----|----|----|----|----|----|----|----|----|----|----|----|----|----|----|----|----|----|----|----|----|----|----|----|----|----|----|----|----|----|----|----|----|----|----|----|----|----|----|----|----|----|----|----|----|----|----|----|----|----|----|----|----|----|----|----|----|----|----|----|----|----|----|----|----|----|----|----|----|----|----|-----|
| 1 | 2 | 3 | 4 | 5 | 6 | 7 | 8 | 9 | 10 | 11 | 12 | 13 | 14 | 15 | 16 | 17 | 18 | 19 | 20 | 21 | 22 | 23 | 24 | 25 | 26 | 27 | 28 | 29 | 30 | 31 | 32 | 33 | 34 | 35 | 36 | 37 | 38 | 39 | 40 | 41 | 42 | 43 | 44 | 45 | 46 | 47 | 48 | 49 | 50 | 51 | 52 | 53 | 54 | 55 | 56 | 57 | 58 | 59 | 60 | 61 | 62 | 63 | 64 | 65 | 66 | 67 | 68 | 69 | 70 | 71 | 72 | 73 | 74 | 75 | 76 | 77 | 78 | 79 | 80 | 81 | 82 | 83 | 84 | 85 | 86 | 87 | 88 | 89 | 90 | 91 | 92 | 93 | 94 | 95 | 96 | 97 | 98 | 99 | 100 |
|---|---|---|---|---|---|---|---|---|----|----|----|----|----|----|----|----|----|----|----|----|----|----|----|----|----|----|----|----|----|----|----|----|----|----|----|----|----|----|----|----|----|----|----|----|----|----|----|----|----|----|----|----|----|----|----|----|----|----|----|----|----|----|----|----|----|----|----|----|----|----|----|----|----|----|----|----|----|----|----|----|----|----|----|----|----|----|----|----|----|----|----|----|----|----|----|----|----|----|-----|

21 S.A. 259  
tu / rou / il

|     |     |
|-----|-----|
| 123 | 456 |
|-----|-----|

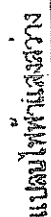

NEELAND  
1 : 100

## Warbler

[illegible]

အသံ၊ ပါးလှေကား၊ အသံ၊

[illegible]

1000

ॐ नमो भगवते वासुदेवाय

[illegible][illegible]

● 2014年11月

पञ्चमः



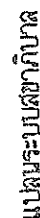
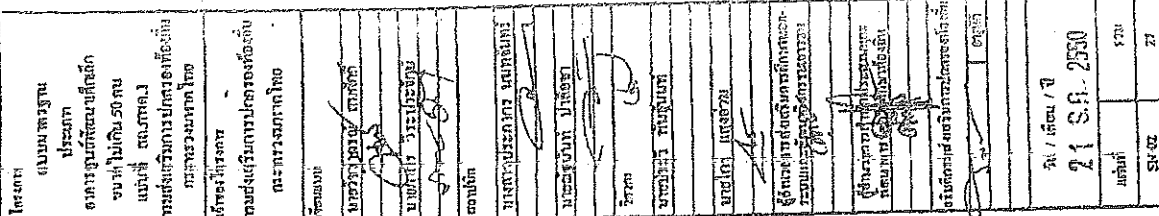

**NUCLEON**

**(b) = 100**

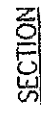
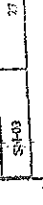

องค์การบริหารส่วนตำบลนาหมื่น

ประเภท โครงการก่อสร้าง

ปีงบประมาณ พ.ศ.

วงเงินค่าก่อสร้าง

แหล่งเงินค่าก่อสร้าง เงินงบประมาณรายจ่ายประจำปี

ประเภทผลงาน อันเนื่องด้วย วันที่ .....

วันสิ้นสุด วันที่ .....

โครงการนี้ก่อสร้างด้วยเงินภาษีประชาชน

1.20

0.90

0.30

0.50

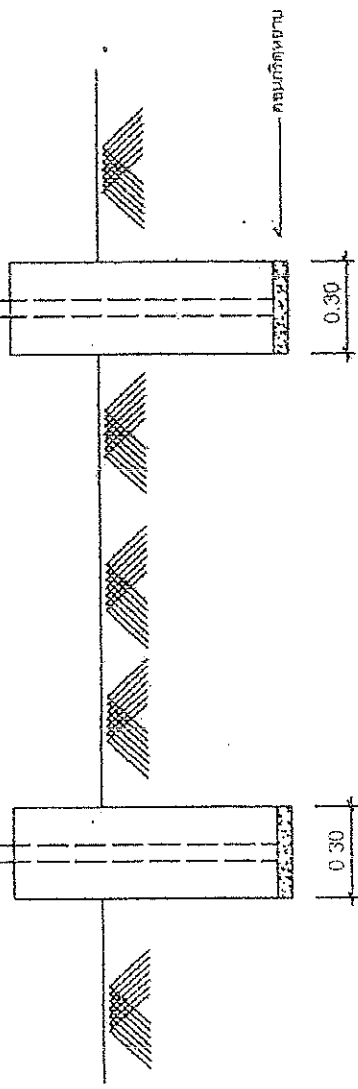
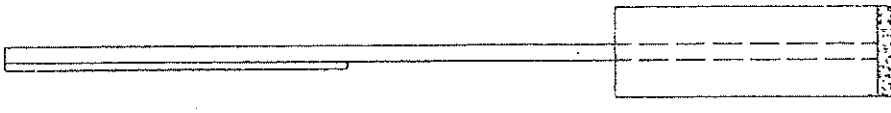

| องค์การบริหารส่วนตำบลนาหมื่น |                  |  |  |  |
|------------------------------|------------------|--|--|--|
| แบบ                          | รูปตัดป้าย       |  |  |  |
| เขียนแบบ                     | นาย สมพงษ์ จรรย์ |  |  |  |
| ตรวจ                         |                  |  |  |  |
| อนุมัติ                      |                  |  |  |  |

วันที่ 20 กันยายน 2561

แบบเลขที่



เหล็กกล่อง 1" x 1" x 1.8 มม.  
 ช่องเหล็กกลม Ø 2" พทว 1.20 มม.  
 แผ่นเหล็ก

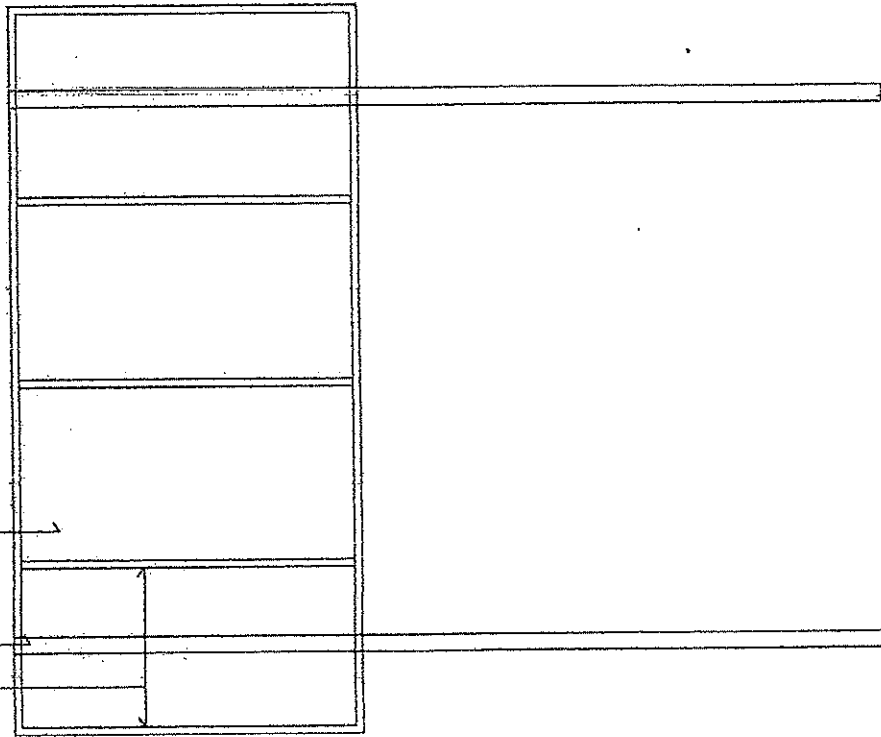

1.20 1.80

1.80 2.40

| องค์การปกครองส่วนท้องถิ่น |                       |               |  |
|---------------------------|-----------------------|---------------|--|
| แบบ                       | ป้าย                  |               |  |
| เขียนแบบ                  | นาย สมพงษ์ จรรยา      |               |  |
| ตรวจ                      |                       | ปลัด อบต. ... |  |
| อนุมัติ                   |                       | นายก อบต. ... |  |
| แบบเลขที่                 | วันที่ 20 มีนาคม 2553 | แบบ           |  |

## ตัวอย่างแผ่นป้ายแสดงรายละเอียดงานก่อสร้าง

|  |
|--|
| โครงการก่อสร้างของ ..... (ชื่อองค์กรปกครองส่วนท้องถิ่น) .....<br>โทร. ....   |
| ประเภทของสิ่งก่อสร้าง .....<br>ปริมาณงานก่อสร้าง (ให้ระบุรายละเอียดให้มากที่สุดเท่าที่สามารถตรวจสอบได้) .....<br>ชื่อ ที่อยู่ หมายเลขโทรศัพท์ ผู้รับจ้าง (ชื่อบุคคลและนิติบุคคล) .....<br>ระยะเวลาเริ่มต้น และระยะเวลาสิ้นสุด รวมเป็นระยะเวลาที่วัน .....<br>วงเงินงบประมาณที่ได้ตั้งไว้หรือที่ได้รับ .....<br>ราคากลาง ค่าก่อสร้าง .....<br>วงเงินค่าก่อสร้างตามที่ได้ลงนามในสัญญาจ้าง .....<br>ชื่อกรรมการตรวจการจ้าง และผู้ควบคุมงาน พร้อมหมายเลขโทรศัพท์ ..... |

หมายเหตุ วัสดุที่ใช้ทำแผ่นป้ายให้ใช้แผ่นเหล็ก หรือไม้อัด ขนาดกว้างไม่น้อยกว่า 1.20 เมตร ยาวไม่น้อยกว่า 2.40 เมตร